



Штаб-квартира: 9F, 10F, будинок D1, парк Наньшань, бульвар Сюеюань 1001, вулиця Таоюань, район Наньшань, Шеньчжень, Китай

ВЕБ: [www.fussengroup.com](http://www.fussengroup.com)

ЗВ'ЯЖІТЬСЯ З НАМИ:

[sales@fussengroup.com](mailto:sales@fussengroup.com)

[international.support@fussengroup.com](mailto:international.support@fussengroup.com)

[international.marketing@fussengroup.com](mailto:international.marketing@fussengroup.com)



## АВТОРИЗОВАНИЙ ДИСТРИБ'ЮТОР

**GALIT**  
EXPERTS IN DENTISTRY

ВУЛ. 15 КВІТНЯ, 6Є, С. БАЙКІВЦІ, ТЕРНОПІЛЬСЬКИЙ Р-Н,  
47711, УКРАЇНА



0 800 502 998



[office@galit.te.ua](mailto:office@galit.te.ua)  
[service@galit.te.ua](mailto:service@galit.te.ua)

# FUSSEN

# S7000

## ВНУТРІШНЬОРОТОВИЙ БЕЗДРОТОВИЙ СКАНЕР



CE NMPA FDA LISTED

V1.0 20240301

## ПРО FUSSEN

FUSSEN є провідним світовим постачальником цифрових рішень для стоматології. З моменту свого заснування, в 2010 році, FUSSEN планує комплексні цифрові рішення для стоматологічних клінік, сприяючи цифрованому управлінню обладнанням для обробки зображень і підтримуючи стоматологічну галузь у досягненні повного управління життєвим циклом. Продукція FUSSEN поширюється в понад 50 країнах світу, обслуговуючи понад 80 000 стоматологічних клінік по всьому світу. Завдяки широкій продуктивній лінії та розширеним функціям програмного забезпечення, ми пропонуємо різноманітні комбінації продуктів для задоволення унікальних потреб різних клінік і ринків, що робить нас кращим вибором для стоматологів.



СТОМАТОЛОГІЧНІ ПРОДУКТИ

# НІ КАБЕЛІВ, НІ ОБМЕЖЕНЬ

Калібрування  
не потрібне

Зручний  
інтерфейс

Ніяких  
ліцензійних  
зборів

Насадки,  
які можна  
автоклавувати

Відкрийте  
Сумісність системи

Кілька розмірів  
наконечників

Призначений для  
будь-якого  
стоматологічного  
лікування (ортодонція,  
протезування,  
імплантація, зубні  
протези)

# НАСОЛОДЖУЙСЯ СВОБОДОЮ БЕЗДРОТОВОГО СКАНУВАННЯ!



## Найкраще гнучке рішення для сканування

Бездротове сканування для легкого догляду за пацієнтом Вага наконечника з акумулятором становить 325 г

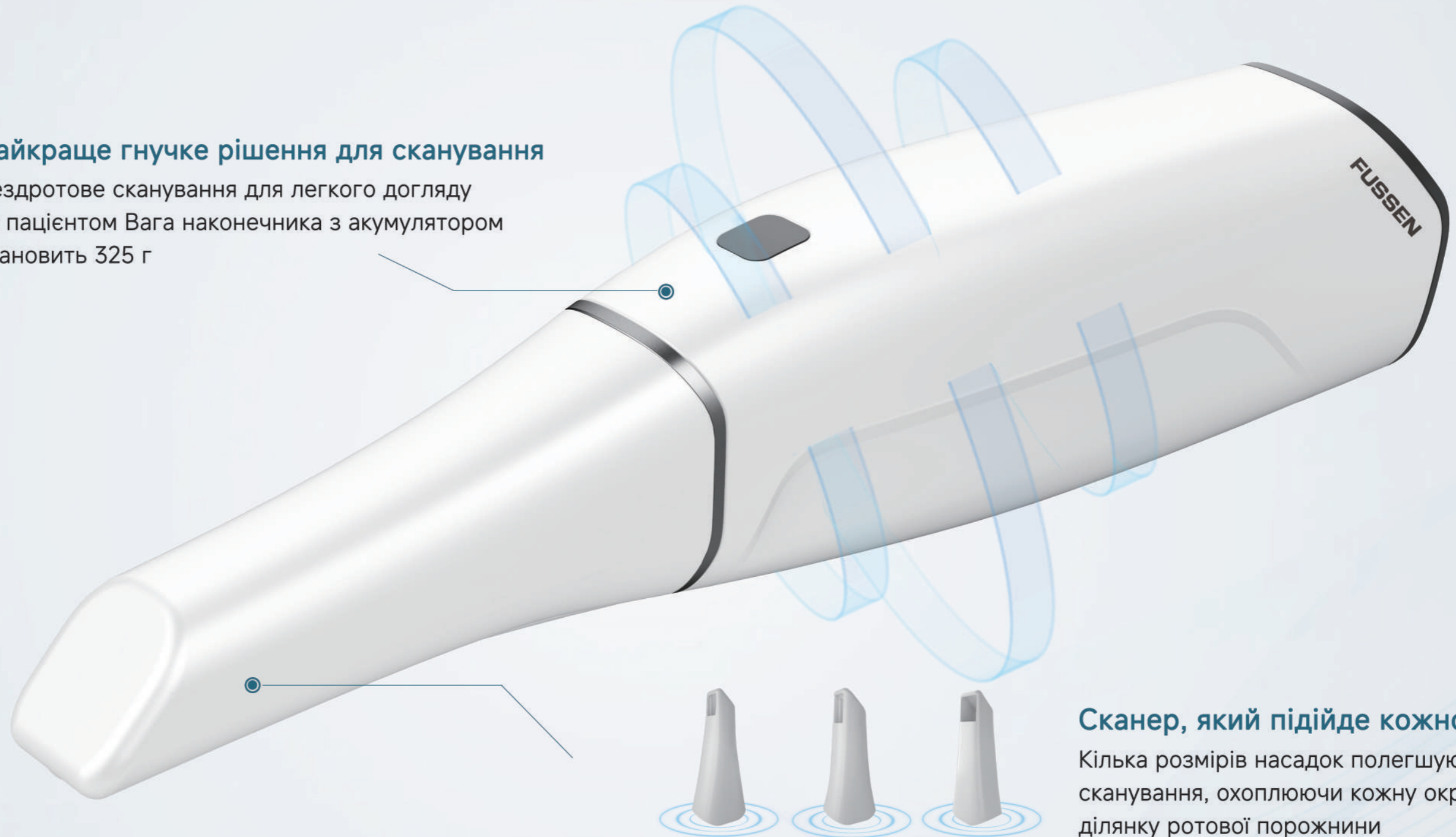

## Сканер, який підійде кожному

Кілька розмірів насадок полегшують сканування, охоплюючи кожен окрему ділянку ротової порожнини

## ДОВГОВІЧНИЙ АКУМУЛЯТОР, ШВИДКА ПІДЗАРЯДКА

- Включає 4 батареї, які надійно покривають щоденне використання сканера
- Заряд акумулятора забезпечує 45 хвилин безперервного сканування
- Час перезарядки батареї - 60 хвилин для 3 батарей
- Зберігайте зарядку в добре спроектованому чохлах та зарядній станції

### ВІДОБРАЖЕННЯ СТАТУСУ У РЕАЛЬНОМУ ЧАСІ

- Інтуїтивно інформує за допомогою кольорових світлодіодів про стан підключення Wi-Fi та ємність акумулятора



• Підключено



• Повний заряд батареї  
• Низький заряд батареї



Повністю заряджений

Зарядка



Завжди ввімкнене живлення дисплея

# DentalFlex

## СКАНУВАННЯ ЩЕ НІКОЛИ НЕ БУЛО ТАКИМ ПРОСТИМ!

Погляньте на наш плавний робочий процес сканування



Час повного сканування  
3-5 хв



Час вирівнювання прикусу  
5 с

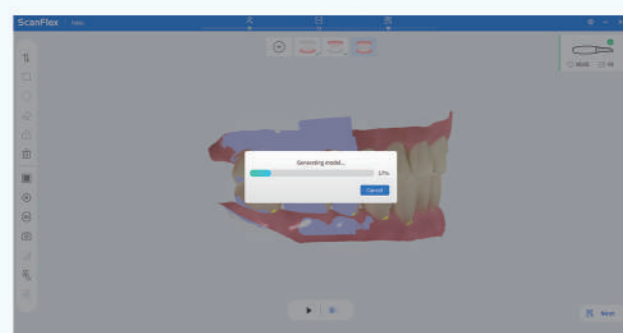

Процес оптимізації  
1-2 хв

**ПРЯМЕ ПІДКЛЮЧЕННЯ ДО ХМАРИ В ОДИН КЛІК**



## КЛІНІЧНІ ПРОЦЕДУРИ СТАЛИ ЩЕ ЕФЕКТИВНІШИМИ

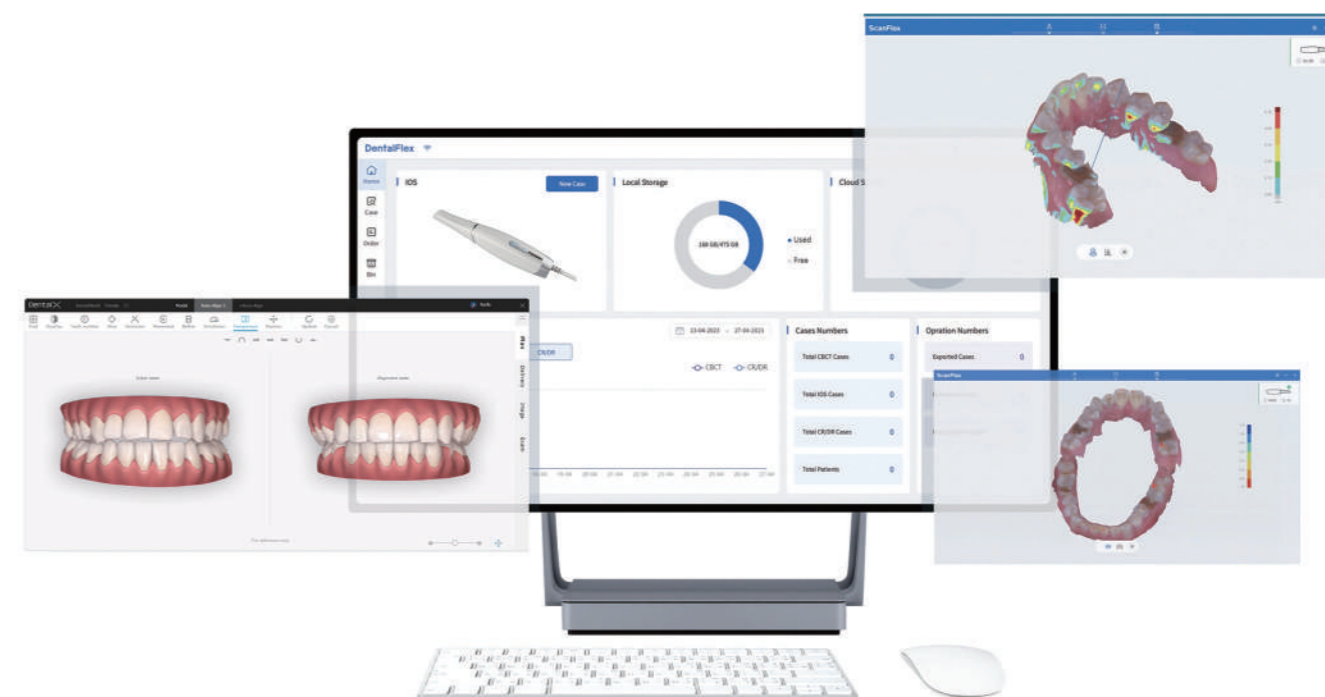

## ВІДКРИТИ ЕКСПОРТ ФАЙЛУ

Експорт у форматі .STL, .PLY, .OBJ, який сумісний з усіма програмами CAD для стоматології (Exocad / 3Shape / Dental Wings)

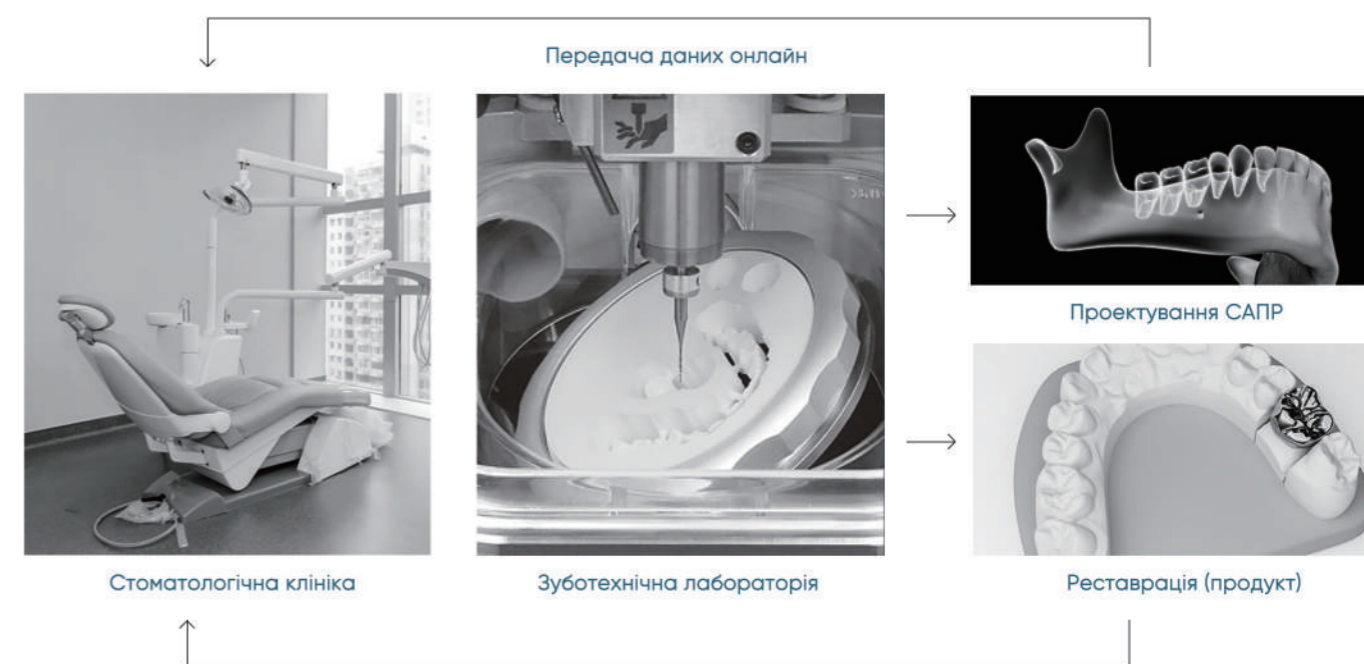

# DentalFlex

## ПЕРЕДОВИЙ ЦИФРОВИЙ ІНСТРУМЕНТ



### ● Інструменти вимірювання

Виконуйте надійні вимірювання своїх цифрових файлів



### ● Вибір робочої зони

Збільшує щільність сітки після завершення оптимізації



### ● Блокуючий інструмент

Для захисту даних області в разі повторного сканування

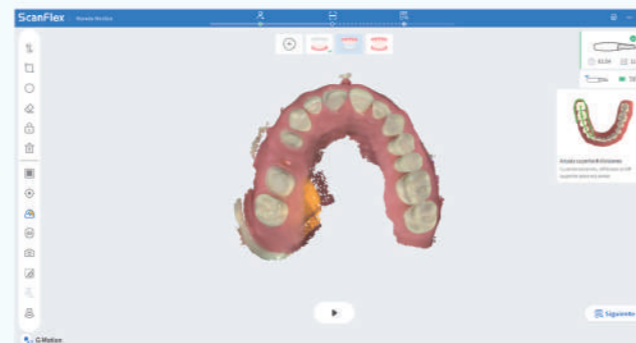

### ● Карта надійності

Помаранчевим кольором позначено області нереальних даних

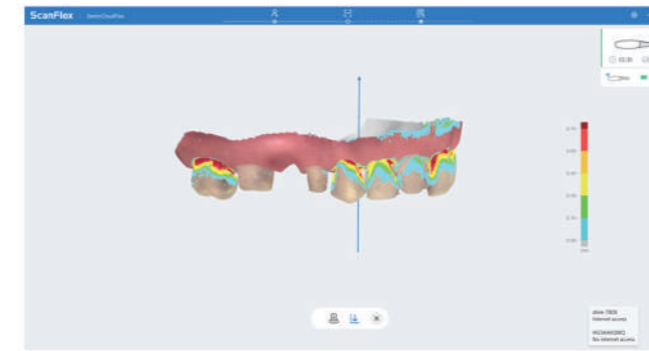

### ● Аналіз підрізу

Забезпечує найкращу відповідність вашій реставрації

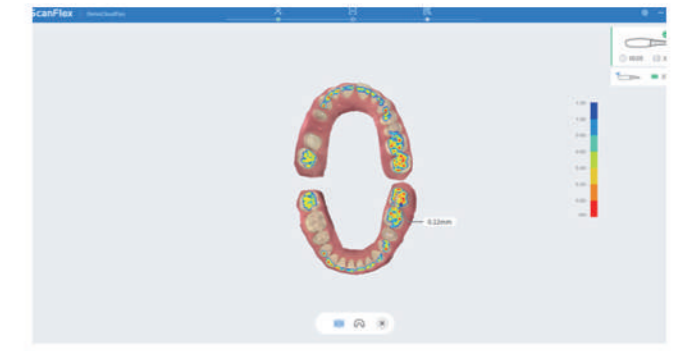

### ● Аналіз оклюзії

Дозволяє спостерігати та вимірювати контактні точки в мм

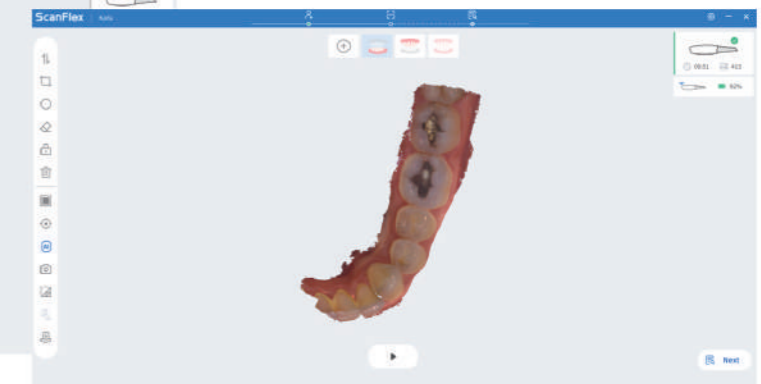
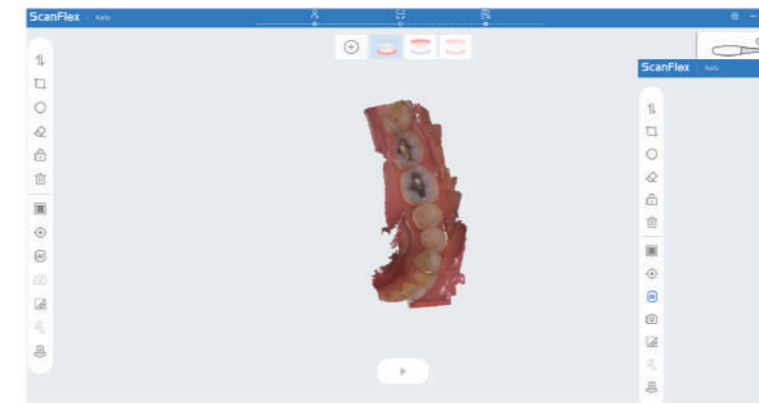

### ● Штучний інтелект

Автоматично видаляє будь-які непотрібні дані, такі як рукавички, язик, губи, слизова ротової порожнини тощо

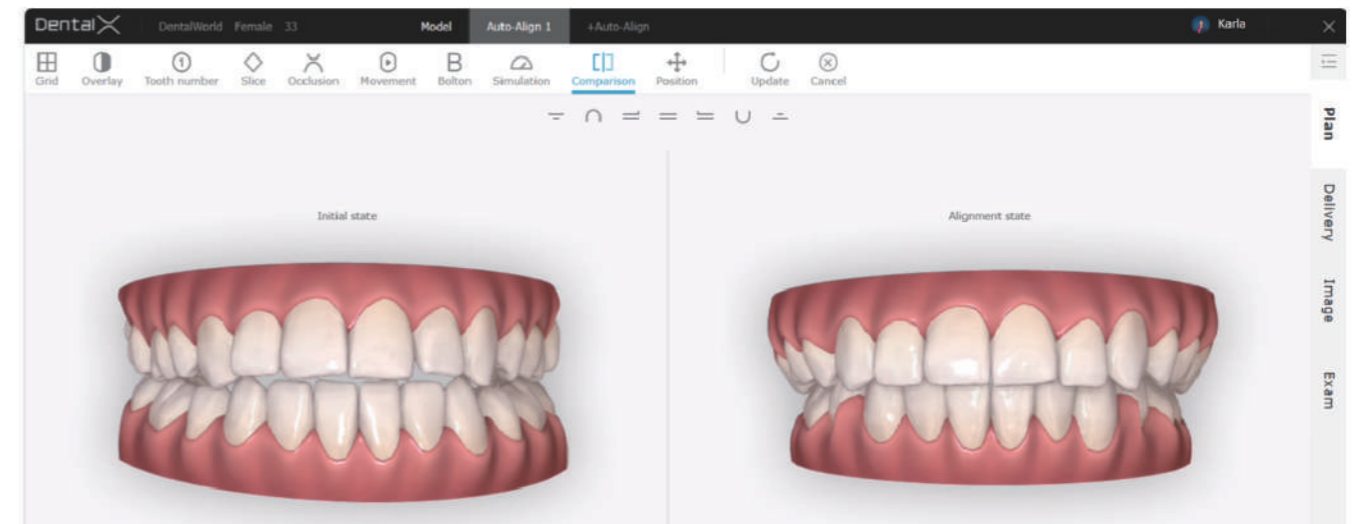

### ● Ортодонтитичний тренажер

Залучає пацієнта до ортодонтитичного лікування та покращує спілкування між клініцистом і пацієнтом

## ІНТЕГРАЦІЯ РОБОЧОГО ПРОЦЕСУ

Спрощена інтеграція робочого процесу полегшує передачу дан их моделі з клініки в лабораторію, полегшуючи та пришвидшую отримання замовлення.

DentalFlex Others [View Details](#)

IMAGE INFORMATION



+  
Add PIC

\*LAB INFORMATION

Select a Lab

DENTSOURCE MILLING CENTER

\*SHIPPING INFORMATION Urgent Case

Clinic Name: Spyros Clinic

Return Address: Lamias 30

Consignee: Dr John Hunter

Phone Number: 00123456789

OTHERS

Notify Lab manager with Email

Note

Please deliver on time

Save Submit

### 1. Оформити замовлення

Order No	Patient Name	Partner(Clinic)	Technician	Status	Create Date	Operation
OID240306772563	john	Spyros Clinic		To be received	06-03-2024 12:30	Details Accept Decline
OID23122844423	giorgos	Spyros Clinic		To be received	28-12-2023 18:00	Details Accept Decline
OID231107329894	Jiri	San Rafael		To be received	07-11-2023 13:31	Details Accept Decline

### 2. Замовлення отримано з акаунта лабораторії

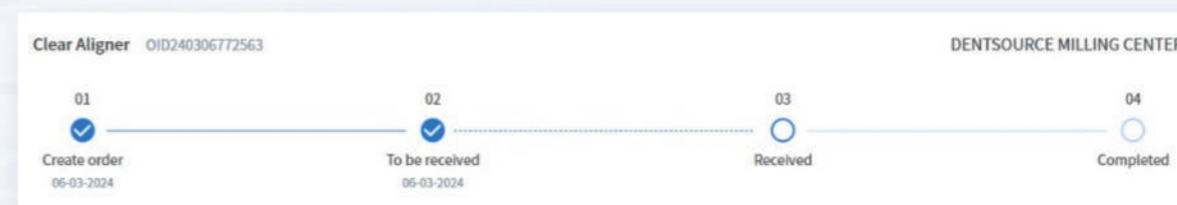

### 3. Замовлення відкрите лабораторією

## РОЗБЛОКУЙ ЦИФРОВУ ТРАНСФОРМАЦІЮ!

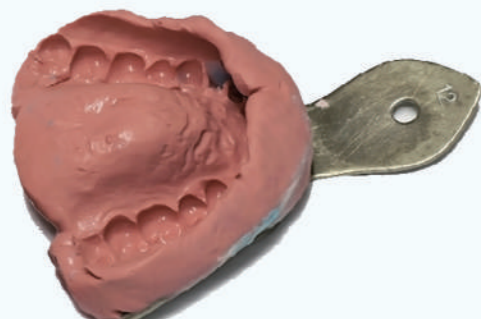

### Традиційний стоматологічний відбиток

Тривала процедура

Високий ризик блювотного рефлексу

Дискомфорт пацієнта

Більш тривалий час реабілітації пацієнта

Можливі помилки спілкування та непорозуміння між стоматологами та зубними техніками

### Цифровий відбиток за допомогою внутрішньоротового сканера

Скорочена процедура

Мінімізує ризик блювотного рефлексу

Максимальний комфорт для пацієнта

Забезпечує лікування за один візит

Спілкування в реальному часі між стоматологами та зубними техніками

## ТЕХНІЧНІ ХАРАКТЕРИСТИКИ

МОДЕЛЬ	ВНУТРІШНЬОРІТОВИЙ СКАНЕР S7000
Точність Single Crown	10 мкм (±1,1 мкм)
Технологія Anti-Fog	Вбудований автоматичний нагрівальний вентилятор
Формат виводу	STL / PLY / OBJ
Підключення	Бездротове підключення
Розмір скануючої головки	Стандарт: 93 мм x 20 мм x 20 мм Педіатричний: 93 мм x 16 мм x 15 мм Збоку: 93 мм x 21 мм x 17 мм
Насадки, які можна автоклавувати	Стандартна*3 / Педіатрична *1 / Бічна *1 Стерилізація при 121°C протягом 30 хв Можна автоклавувати 100-150 разів
вага	325 г (з акумулятором)
Розмір сканера	248 мм (Д) x 56 мм (Ш) x 36 мм (В)
датчик	Високошвидкісний CMOS
Вимоги до операційної системи	i7-13700HX 2,10 ГГц NVIDIA GeForce RTX 4060 6G 32G 1TB SSD / Window 11 64-бітна роздільна здатність 1920*1080 / USB-Type 3.2 Gen 1