



Штаб-квартира: 9F, 10F, будинок D1, парк Наньшань, бульвар Сюеюань 1001, вулиця Таюань, район Наньшань, Шеньчжень, Китай

ВЕБ: www.fussengroup.com

ЗВ'ЯЖІТЬСЯ З НАМИ:

sales@fussengroup.com

international.support@fussengroup.com

international.marketing@fussengroup.com



АВТОРИЗОВАНИЙ ДИСТРИБ'ЮТОР

GALIT
EXPERTS IN DENTISTRY

ПП «Галіт»
вул. 15 Квітня, 6Є, с.Байківці,
Тернопільський р-н, 47711, Україна

0 800 502 998

office@galit.te.ua
service@galit.te.ua



FUSSEN

S6000

ВНУТРІШНЬОРОТОВИЙ СКАНЕР



CE NMPA FDA LISTED

V1.0 20240301

ПРО FUSSEN

FUSSEN є провідним світовим постачальником цифрових рішень для стоматології. З моменту свого заснування, в 2010 році, FUSSEN планує комплексні цифрові рішення для стоматологічних клінік, сприяючи цифрованому управлінню обладнанням для обробки зображень і підтримуючи стоматологічну галузь у досягненні повного управління життєвим циклом. Продукція FUSSEN поширюється в понад 50 країнах світу, обслуговуючи понад 80 000 стоматологічних клінік по всьому світу. Завдяки широкій продуктивній лінії та розширеним функціям програмного забезпечення, ми пропонуємо різноманітні комбінації продуктів для задоволення унікальних потреб різних клінік і ринків, що робить нас кращим вибором для стоматологів.



СТОМАТОЛОГІЧНІ ПРОДУКТИ

НАЙКРАЩИЙ СКАНЕР ПОЧАТКОВОГО РІВНЯ ДЛЯ ЦИФРОВОЇ СТОМАТОЛОГІЇ

Насадки, які можна автоклаувати

Відкрийте Сумісність системи

Ніяких ліцензійних зборів

Калібрування не потрібне

Зручний інтерфейс

Призначений для будь-якого стоматологічного лікування (ортодонція, протезування, імплантація, зубні протези)

DentalFlex

СКАНУВАННЯ ЩЕ НІКОЛИ НЕ БУЛО ТАКИМ ПРОСТИМ!

Погляньте на наш плавний робочий процес сканування



Час повного сканування
3-5 хв



Час вирівнювання прикусу
5 с



Процес оптимізації
1-2 хв

ПРЯМЕ ПІДКЛЮЧЕННЯ ДО ХМАРИ В ОДИН КЛІК



КЛІНІЧНІ ПРОЦЕДУРИ СТАЛИ ЩЕ ЕФЕКТИВНІШИМИ

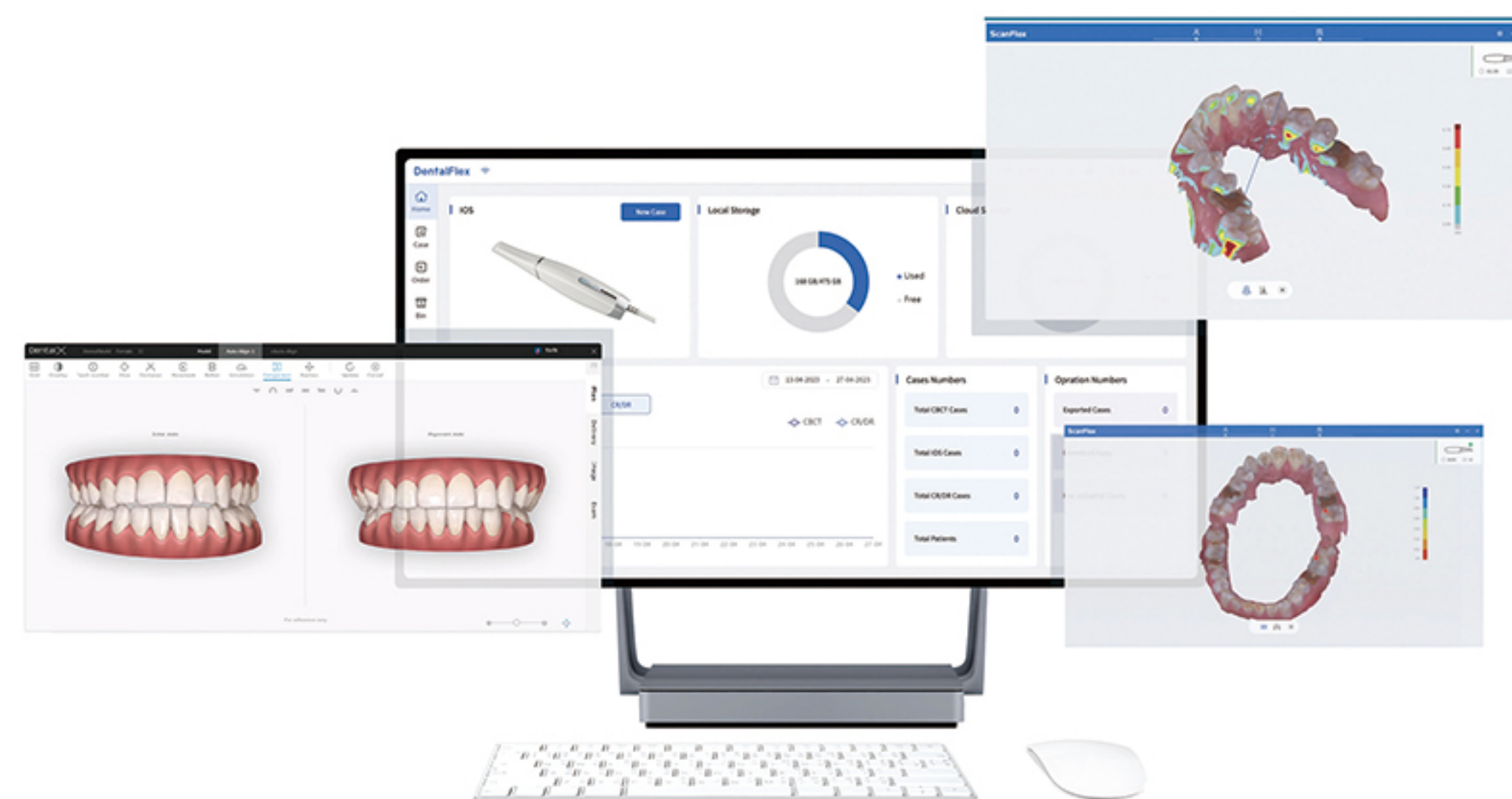

ВІДКРИТИ ЕКСПОРТ ФАЙЛУ

Експорт у форматі .STL, .PLY, .OBJ, який сумісний з усіма програмами CAD для стоматології (Exocad / 3Shape / Dental Wings)



DentalFlex

ПЕРЕДОВИЙ ЦИФРОВИЙ ІНСТРУМЕНТ



● Інструменти вимірювання

Виконуйте надійні вимірювання своїх цифрових файлів

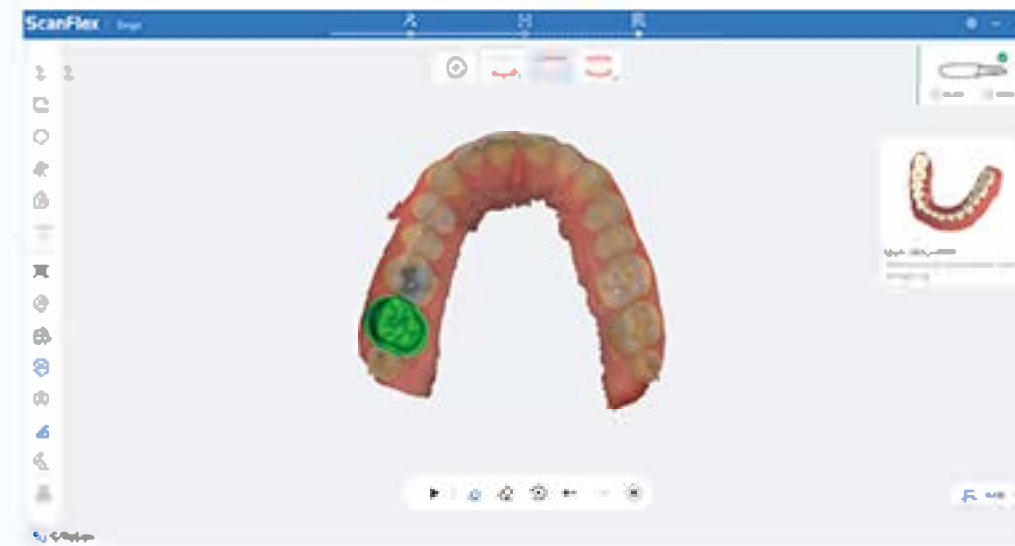

● Вибір робочої зони

Збільшує щільність сітки після завершення оптимізації



● Блокуючий інструмент

Для захисту даних області в разі повторного сканування

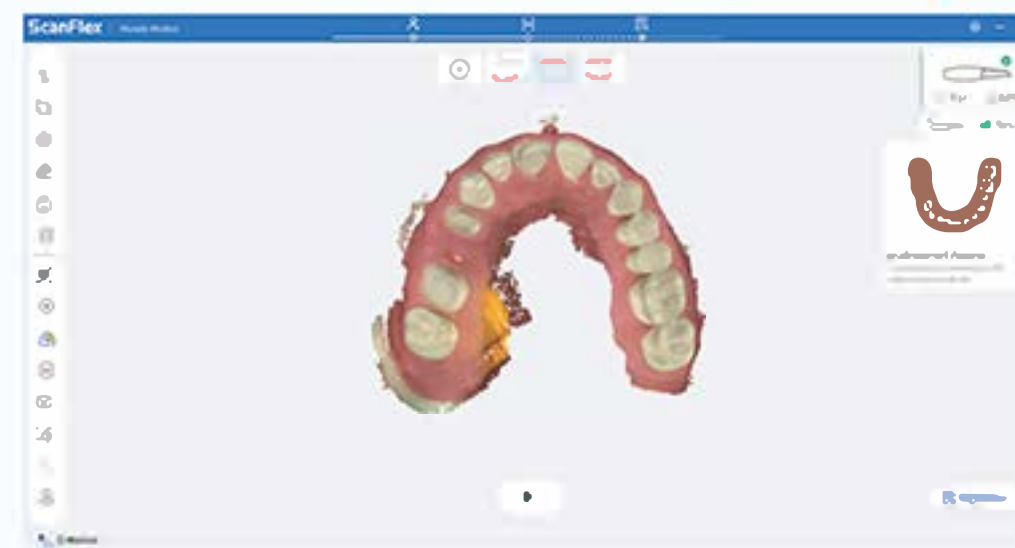

● Карта надійності

Помаранчевим кольором позначено області нереальних даних

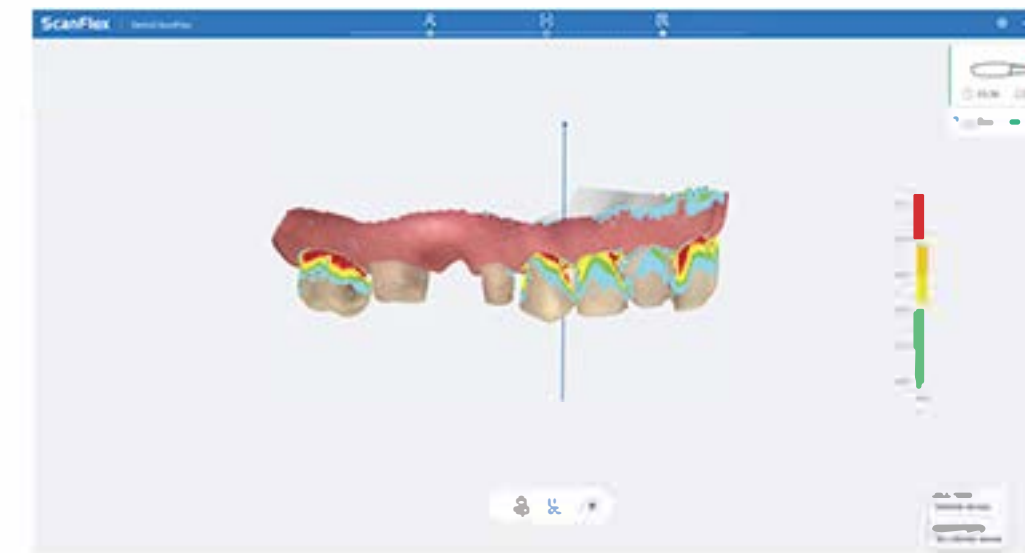

● Аналіз підрізу

Забезпечує найкращу відповідність вашій реставрації



● Аналіз оклюзії

Дозволяє спостерігати та вимірювати контактні точки в мм

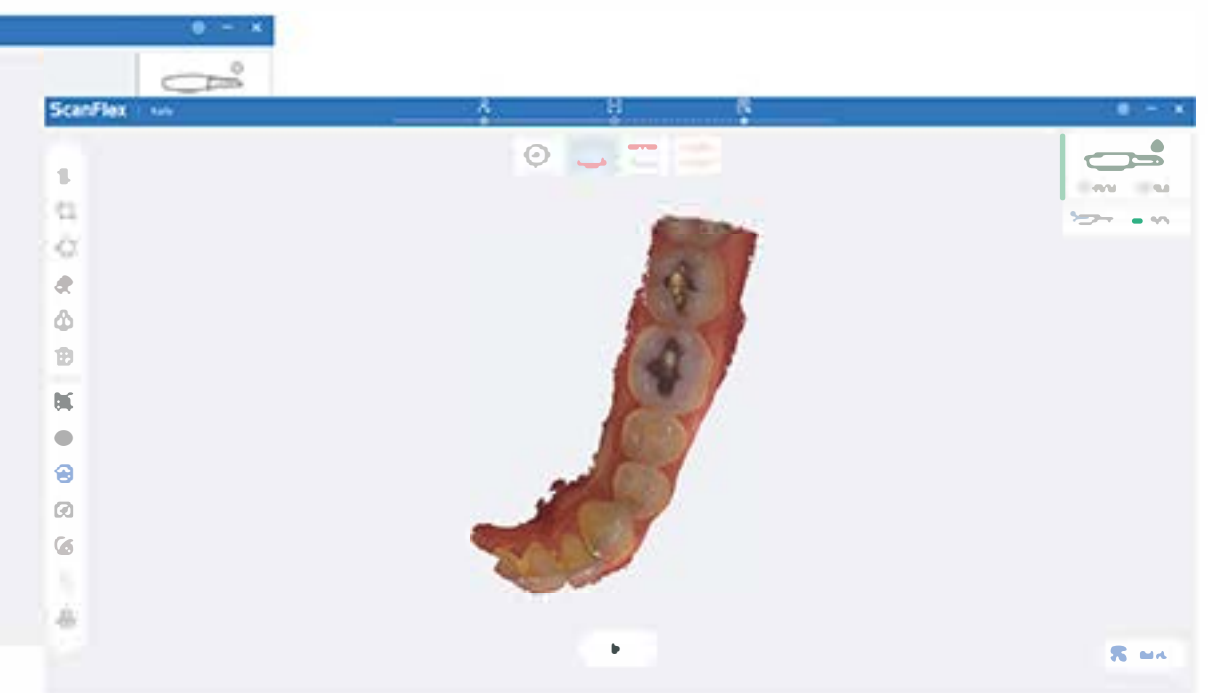
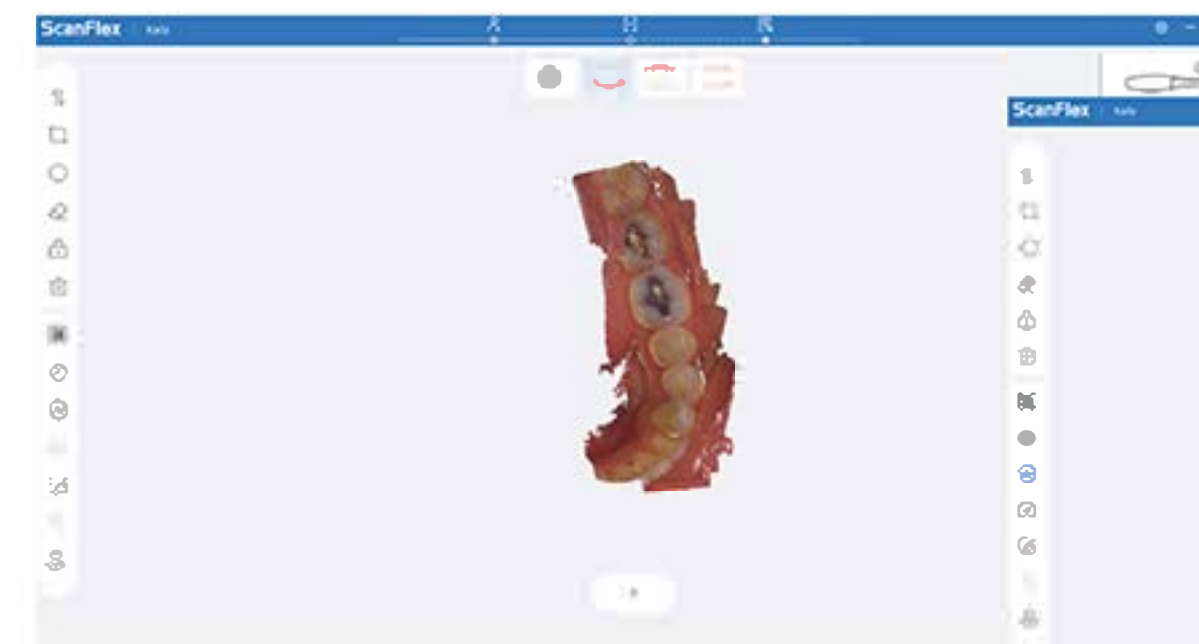

● Штучний інтелект

Автоматично видаляє будь-які непотрібні дані, такі як рукавички, язик, губи, слизова ротової порожнини тощо

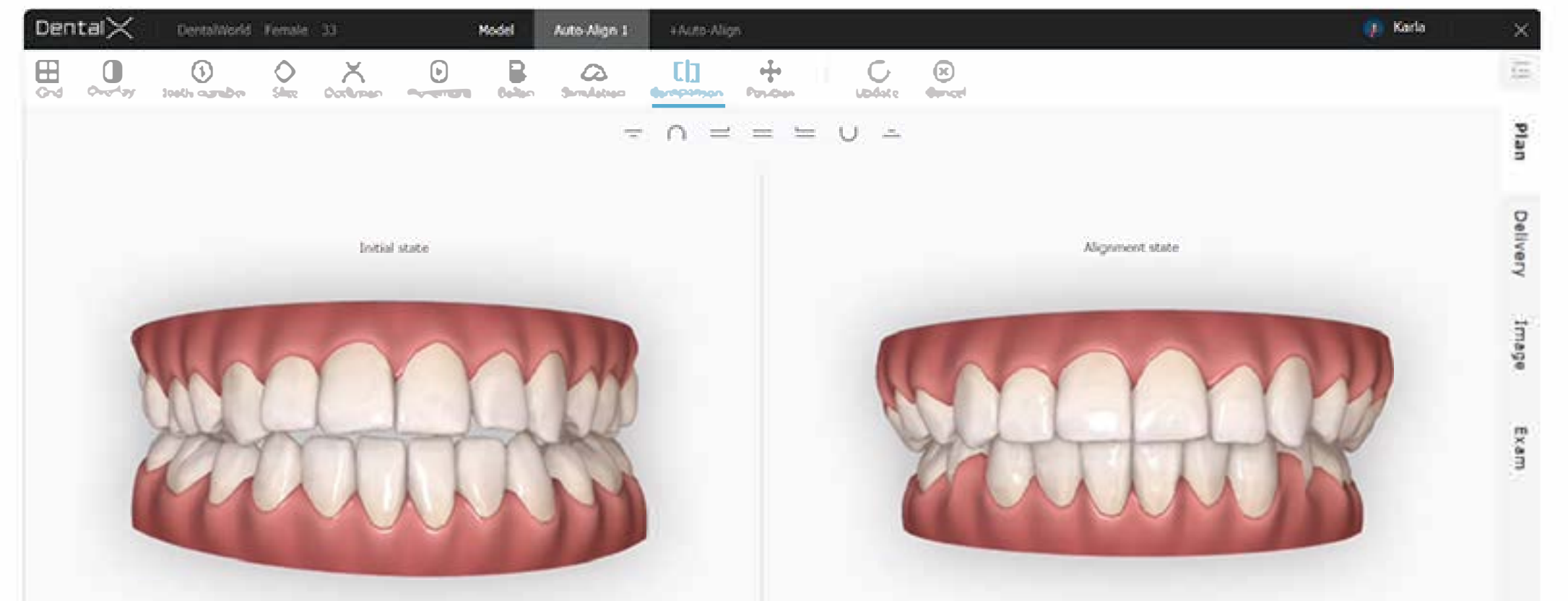

● Ортодонтитичний тренажер

Залучає пацієнта до ортодонтитичного лікування та покращує спілкування між клініцистом і пацієнтом

ІНТЕГРАЦІЯ РОБОЧОГО ПРОЦЕСУ

Спрощена інтеграція робочого процесу полегшує передачу даних моделі з клініки в лабораторію, полегшуючи та пришвидшуючи отримання замовлення.

DentalFlex Others [View Details](#)

IMAGE INFORMATION



+
Add PIC

* LAB INFORMATION

Select a Lab

DENTSOURCE MILLING CENTER

* SHIPPING INFORMATION Urgent Case

Clinic Name: Spyros Clinic

Return Address: Lamias 30

Consignee: Dr John Hunter

Phone Number: 00123456789

OTHERS

Notify Lab manager with Email

Note

Please deliver on time

Save Submit

1. Оформити замовлення

Order	Lab Information	Staff	Lab Orders	Partner	AB Status		
Message	Order No	Patient Name	Partner (Lab)	Technician	Status	Create Date	Operation
	04040386772563	John	Spyros Clinic		To be received	06-03-2024 12:30	Details Accept Decline
	040271275844423	George	Spyros Clinic		To be received	28-12-2023 18:00	Details Accept Decline
	04021101275894	John	Sun RefLab		To be received	01-11-2023 13:31	Details Accept Decline

2. Замовлення отримано з акаунта лабораторії



3. Замовлення відкрите лабораторією

РОЗБЛОКУЙ ЦИФРОВУ ТРАНСФОРМАЦІЮ!

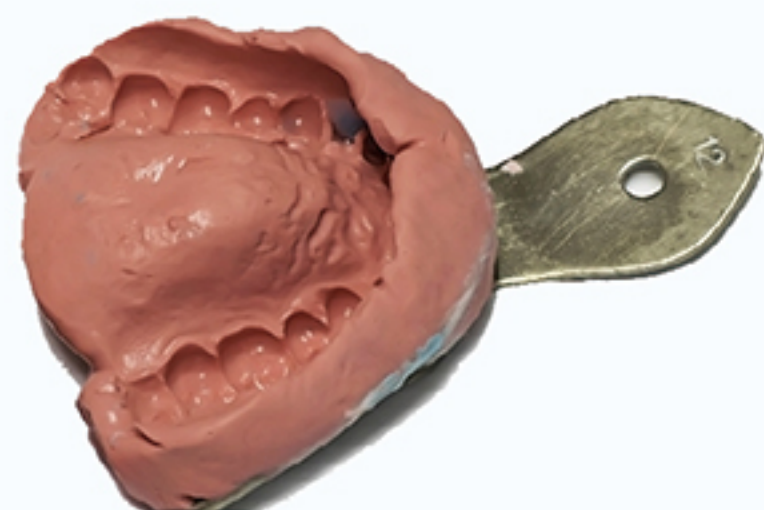

Традиційний стоматологічний відбиток

Тривала процедура

Високий ризик блювотного рефлексу

Дискомфорт пацієнта

Більш тривалий час реабілітації пацієнта

Можливі помилки спілкування та непорозуміння між стоматологами та зубними техніками

Цифровий відбиток за допомогою внутрішньоротового сканера

Скорочена процедура

Мінімізує ризик блювотного рефлексу

Максимальний комфорт для пацієнта

Забезпечує лікування за один візит

Спілкування в реальному часі між стоматологами та зубними техніками

ТЕХНІЧНІ ХАРАКТЕРИСТИКИ

МОДЕЛЬ	ВНУТРІШНЬОРІТОВИЙ СКАНЕР S6000
Точність Single Crown	10 мкм (±1,1 мкм)
Технологія Anti-Fog	Вбудований автоматичний нагрівальний вентилятор
Формат виводу	STL / PLY / OBJ
Довжина кабелю	2 м
Передача даних	USB 3.0
Розмір скануючої головки	Стандарт: 60 мм x 28 мм x 19 мм
Насадки, які можна автоклавувати	Стандартна * 5 Стерилізація при 121°C протягом 30 хв Можна автоклавувати 100-150 разів
вага	350 г
Розмір сканера	240 мм (Д) x 39,8 мм (Ш) x 57 мм (В)
датчик	Високошвидкісний CMOS
Вимоги до операційної системи	i7-13700HX 2,10 ГГц NVIDIA GeForce RTX 4060 6G 32G 1TB SSD / Window 11 64-бітна роздільна здатність 1920*1080 / USB-Type 3.2 Gen 1